C/ Camí Mediterrani, 5
Tel: +34 636 979 378 / +34 625 380 718
https://www.propertiescostabrava.com

FANTÁSTICO DUPLEX CON VISTAS EN ALQUILER EN AIGUABLAVA, BEGUR

Begur / Aiguablava

Ref: RAB514

PRECIO A CONSULTAR

Superficie	200 m²
Habitaciones	4
Baños	4
C. energético	En curso
Aparcamiento	3 plazas

- ✓ Piscina
- ✓ Calefacción
- ✓ Aparcamiento
- ✓ Amueblado
- ✓ Aire acondicionado
- ✓ Vistas
- ✓ Terraza
- ✓ Seguridad

C/ Camí Mediterrani, 5
Tel: +34 636 979 378 / +34 625 380 718
https://www.propertiescostabrava.com

Gran dúplex , de 200m2 construidos en dos plantas , que además disfruta de 200m2 de terrazas en una de las zonas más privilegiadas de la Costa Brava.

En la planta baja se encuentra 1 habitación doble y 1 baño completo así como el garaje privado de 2 plazas + 1 plaza de parking exterior.

En la planta primera se accede a un salón-comedor amplio de 50 m2 con salida a la terraza de 100m2 con increíbles vistas, cocina-office independiente y totalmente equipada así como un lavadero también con electrodomésticos marca Neff y Gaggenau. Dispone de 1 Suite con baño completo y vestidor, 2 dormitorios dobles con armarios empotrados y 2 baños con amplias duchas. Todas las habitaciones tienen salida a la terraza con vistas a la cala de Aiguablava y al Cabo de Begur.

Desde la terraza se puede acceder a la terraza sobre cubierta de 140m2, con instalaciones de agua y luz donde se puede disfrutar de una amplia zona de solárium y vistas de 360º.

La vivienda se encuentra dentro del complejo Ses Falugues que consta de 12 casas con piscina comunitaria, parking para invitados y servicio de vigilancia durante todo el año.

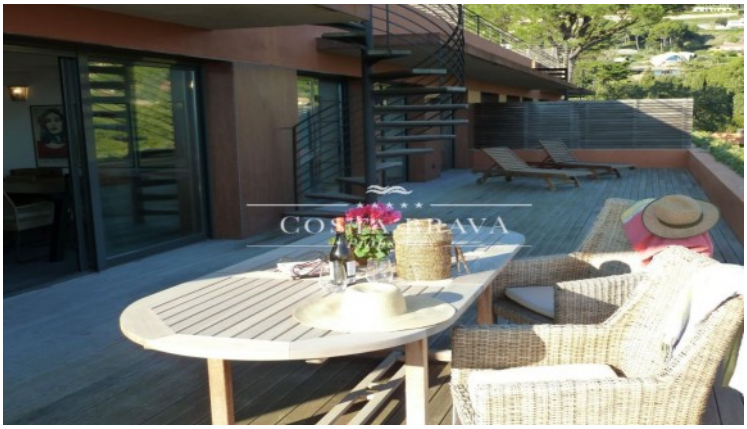

C/ Camí Mediterrani, 5
Tel: +34 636 979 378 / +34 625 380 718
https://www.propertiescostabrava.com

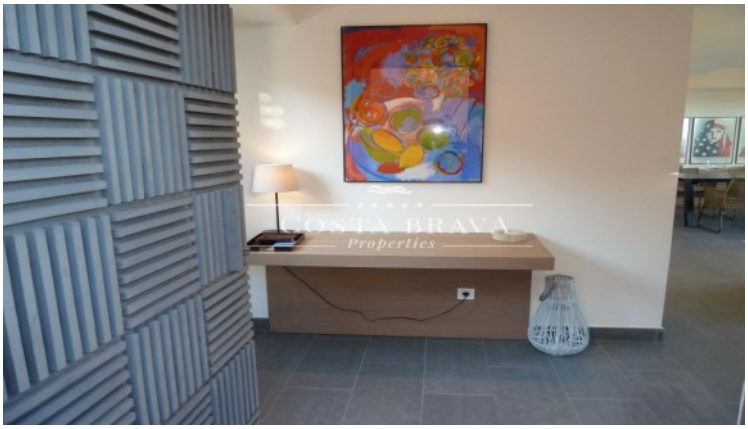

C/ Camí Mediterrani, 5
Tel: +34 636 979 378 / +34 625 380 718
https://www.propertiescostabrava.com

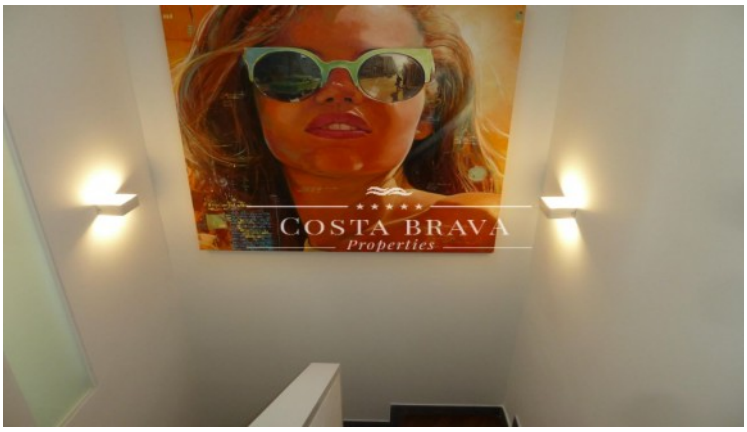

Contáctenos para mas información o para concertar una visita

Tel: +34 636 979 378 / +34 625 380 718 info@propertiescostabrava.com https://www.propertiescostabrava.com