C/ Camí Mediterrani, 5
Tel: +34 636 979 378 / +34 625 380 718
https://www.propertiescostabrava.com

FANTÁSTICA VILLA EN VENTA DE OBRA NUEVA EN SA RIERA, BEGUR.

Begur / Sa Riera
Ref: SR104

Precio	2,470,000 €
Superficie	329 m²
Habitaciones	4
Baños	4
Superficie parcela	926 m²
C. energético	En curso
Aparcamiento	2 plazas

- ✓ Piscina
- ✓ Calefacción
- ✓ Jardín
- ✓ Terraza
- ✓ Aire acondicionado
- ✓ Vistas al mar
- ✓ Aparcamiento

C/ Camí Mediterrani, 5
Tel: +34 636 979 378 / +34 625 380 718
https://www.propertiescostabrava.com

Espectacular construcción de obra nueva de 275 m2 construidos útiles en parcela de 925m2 de estilo moderno construida en una de las zonas más altas de Begur.

En la planta de acceso encontramos 2 habitaciones tipo suite y dos dormitorios dobles con su baño.

En la planta baja una sala de estar, cocina y un baño de cortesía con acceso directo a terraza de 33 m2, piscina privada y zona ajardinada.

En la planta sótano tenemos zona lavadero, bodega, almacén y sala de máquinas.

Privacidad y cerca de todos los servicios de Begur.

Posibilidad de elegir distribución, numero de habitaciones y de elegir materiales.
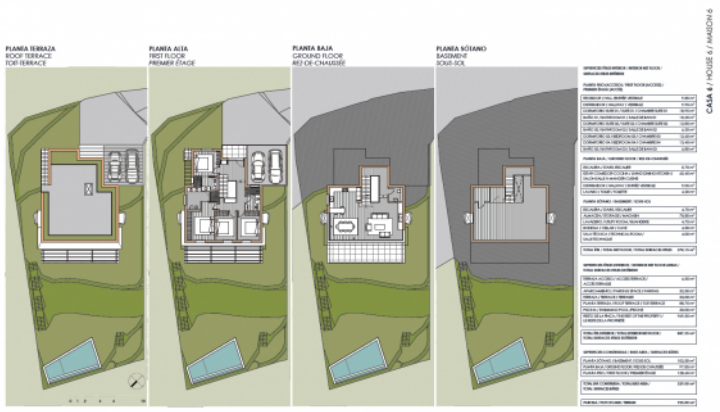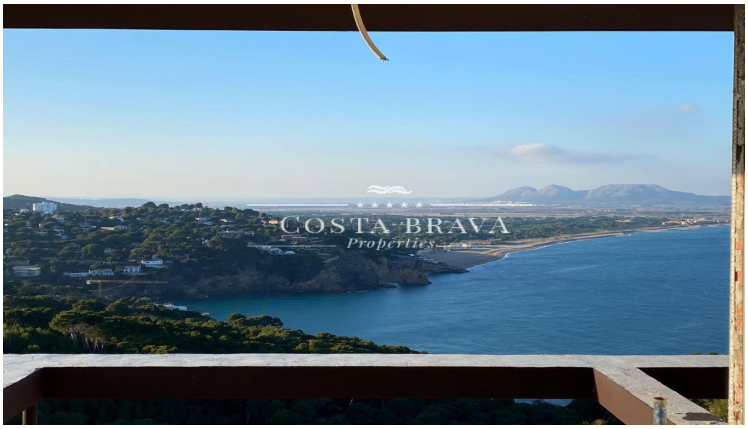
Preinstalación de alarma, aire acondicionado con bomba de calor, piscina, cercano a servicios.