C/ Camí Mediterrani, 5
Tel: +34 636 979 378 / +34 625 380 718
https://www.propertiescostabrava.com

CASA ADOSADA EN VENTA EN CALELLA DE PALAFRUGELL

Palafrugell /
Calella de palafrugell

Ref: CP107

Precio	360,000 €
Superficie	107 m²
Habitaciones	4
Baños	2
C. energético	En curso

C/ Camí Mediterrani, 5
Tel: +34 636 979 378 / +34 625 380 718
https://www.propertiescostabrava.com

Casa adosada en una tranquila comunidad con piscina comunitaria situada en Prat Xirlo. Se trata de un inmueble que está dividido en tres estancias; en la planta baja encontramos el salón-comedor con salida al patio de más de 50 m2, una cocina totalmente equipada y un aseo; en el primer piso encontramos dos habitaciones dobles con salida al balcón, una habitación individual y un baño completo; en el último piso encontramos la cuarta habitación doble. Superfície Constr.: 107 m2 Año constr.: 1980 Orientación: S Gastos de comunidad: 675€ / S GASTOS DE COMPRA: 10% ITP + NOTARIO + REGISTRO

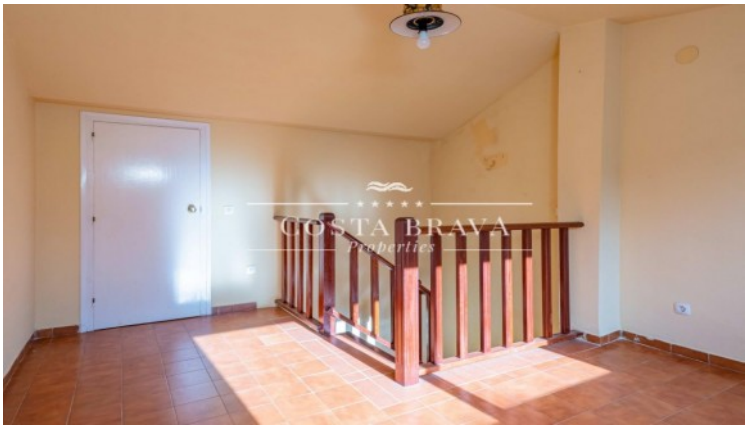

Contáctenos para mas información o para concertar una visita

Tel: +34 636 979 378 / +34 625 380 718
info@propertiescostabrava.com
https://www.propertiescostabrava.com